

PROCJENA UGROŽENOSTI OD POŽARA I TEHNOLOŠKIH EKSPLOZIJA

OPĆINA ŽUPA DUBROVAČKA

Grafički prilog 1. Promet

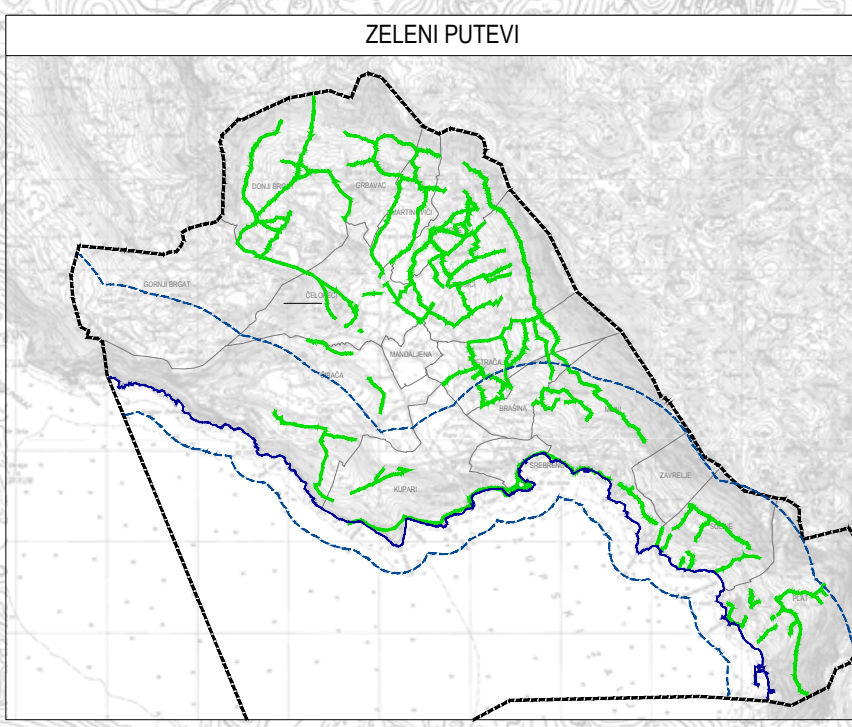
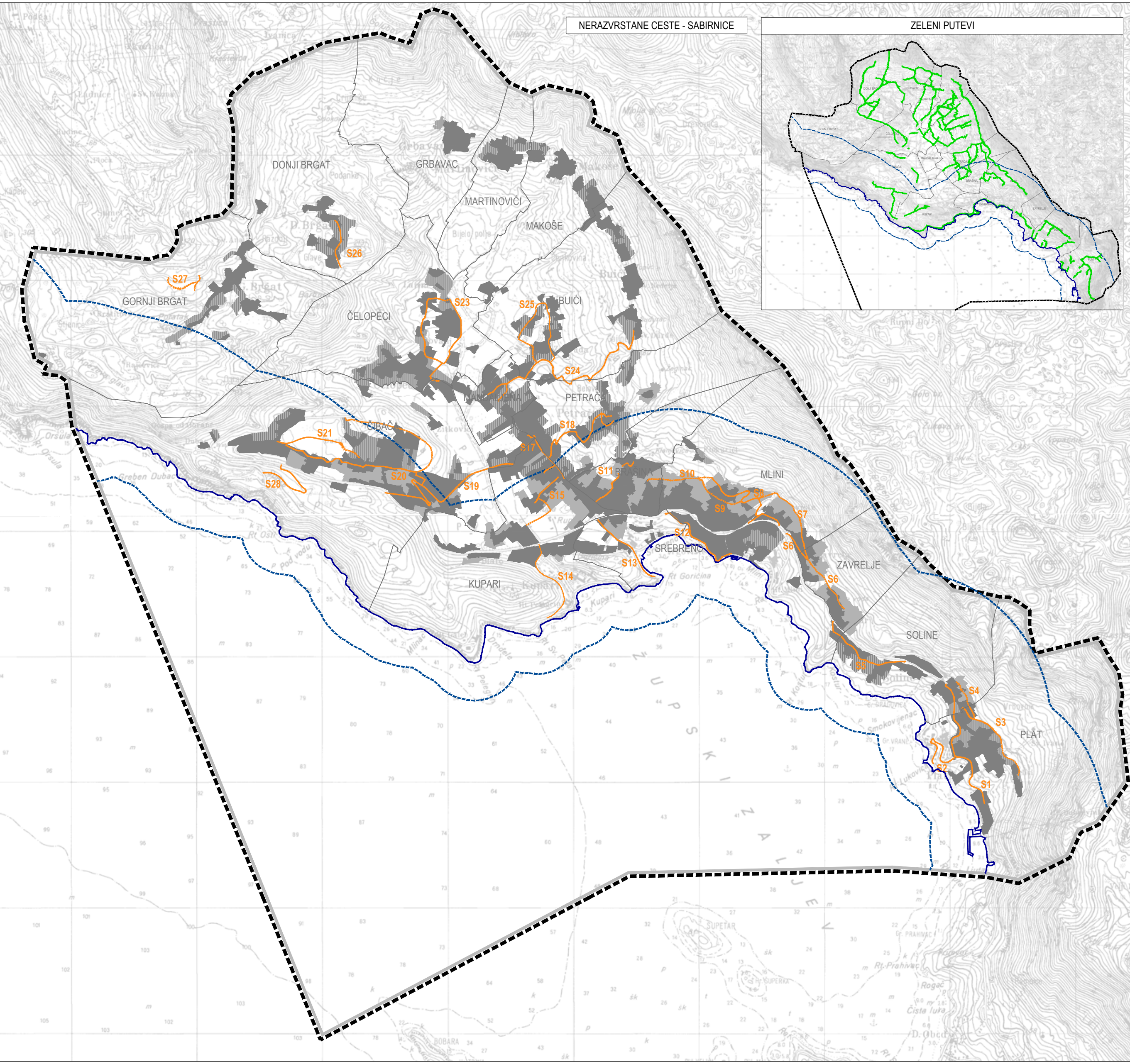
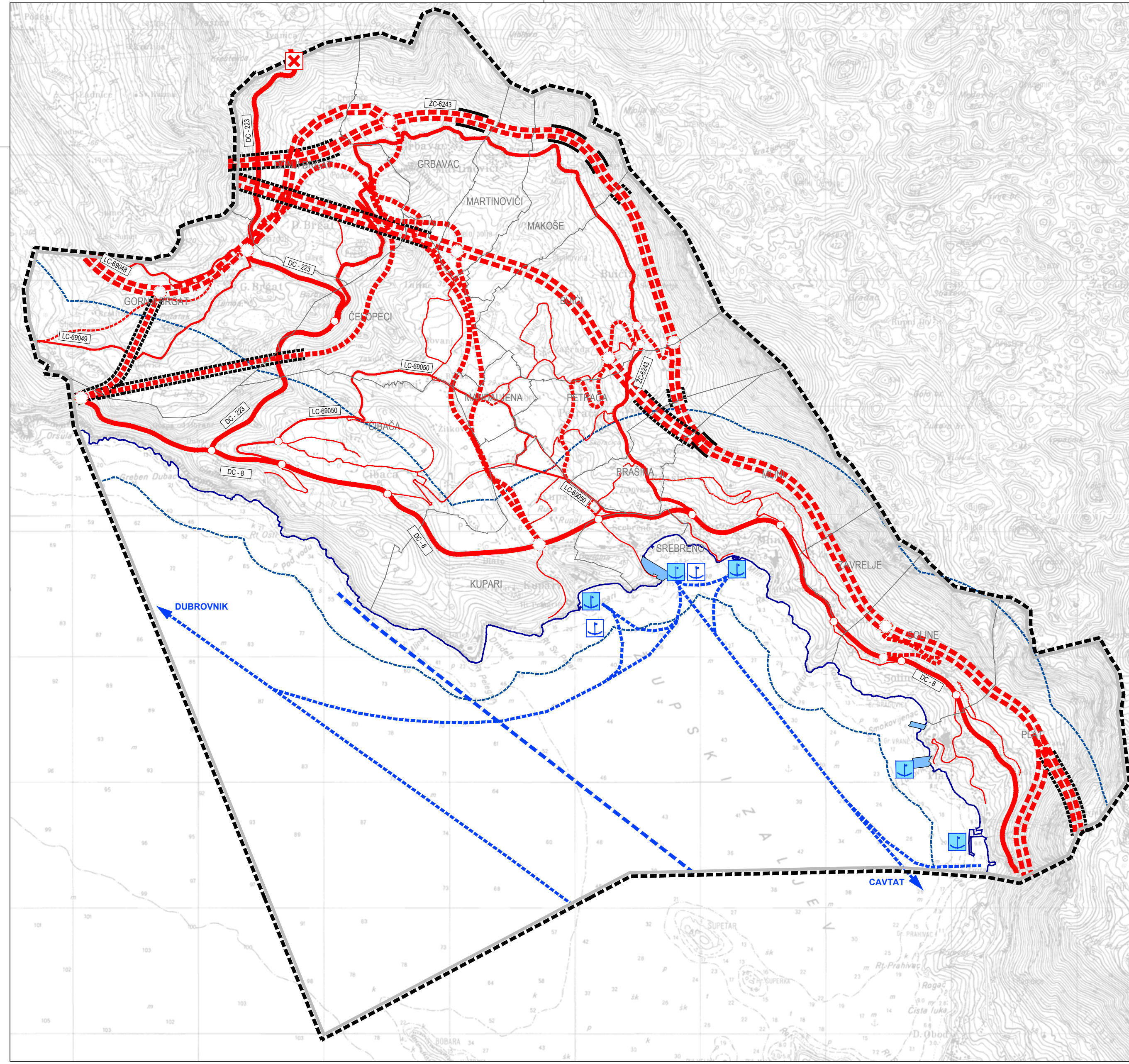

TUMAČ ZNAKOVA

GRANICE

- OBUHVAT PLANA
- OPĆINSKA GRANICA
- GRANICA NASELJA
- PROSTOR OGRANIČENJA
- OBALNA LINIJA

CESTOVNI PROMET

post. plan.

- BRZA DRŽAVNA CESTA
- DRŽAVNA CESTA
- ŽUPANIJSKA CESTA

LOKALNA CESTA

- LOKALNA CESTA
- NERAZVRSTANE CESTE - SABIRNE
- RASKRŠJE CESTA U DVIJE RAZINE
- RASKRŠJE CESTA U ISTOJ RAZINI
- CESTOVNE GRAĐEVINE - TUNEL
- CESTOVNE GRAĐEVINE - MOST
- STALNI GRANIČNI CESTOVNI PRIJELAZ - II KATEGORIJA

ZELENI PUTEVI

- NERAZVRSTANE CESTE - SABIRNE
- S1 - S4 Plat
- S5 - Soline
- S6 - Zavređe (DC-8)-Kostur(DC-8)
- S7 - Zavređe od S6 do S8
- S8 - od DC-8 do S9
- S9 - od S8 do S10
- S10 - (ŽC-6243-LC69050)
- S12 - Mini
- S13 - S15
- S17 - stara škola- Bjelice
- S18 - Petrala
- S19 - Mijakara - Mišidi
- S20 - Pero Kojaković
- S21 - poslovna zona
- S23 - Lazine
- S24 - Sudurac-Mandaljena
- S25 - Zagrada
- S26 - Donji Brgat
- S27 - Gornji Brgat - poslovna zona
- S28 - Groblje Dubac

POMORSKI PROMET

- MORSKA LUKA OTVORENA ZA JAVNI PROMET LOKALNOG ZNAČAJA / IZDVOJENI BAZEN
- PLOVNI PUT - TURISTIČKE LINIJE

ZRAČNI PROMET

- ZRAČNI PUT - MEĐUNARODNI I DOMAĆI PROMET

GRAĐEVINSKO PODRUČJE NASELJA

- IZGRAĐENI DIO GRAĐEVINSKOG PODRUČJA NASELJA
- NEIZGRAĐENI DIO GRAĐEVINSKOG PODRUČJA NASELJA
- NEUREĐENI DIO GRAĐEVINSKOG PODRUČJA NASELJA

PROSTORNI PLAN UREĐENJA OPĆINE ŽUPA DUBROVAČKA

LIST BR: 2.1	INFRASTRUKTURNI SUSTAVI - PROMET
	IZVORNIK - pročišćena grafika

Županija:	DUBROVAČKO - NERETVANSKA	OPĆINA ŽUPA DUBROVAČKA
Naziv prostornog plana:	PROSTORNI PLAN UREĐENJA OPĆINE ŽUPA DUBROVAČKA	
Naziv kartografskog prikaza:	INFRASTRUKTURNI SUSTAVI - PROMET	
Broj kartografskog prikaza:	2.1	Mjerilo kartografskog prikaza: 1 : 25000
Odluka predstavničkog tijela o izradi plana (službeno glasilo):	Odluka o donošenju i dopuna Prostornog plana uređenja Općine Župa dubrovačka (Službeni glasnik Općine Župa dubrovačka, 03/24.)	
Odluka o izradi izmjena i dopuna Prostornog plana uređenja Općine Župa dubrovačka (Službeni glasnik Općine Župa dubrovačka, 10/18., 11/19.):	Prostorni plan uređenja Općine Župa dubrovačka - pročišćeni tekst (Službeni glasnik Općine Župa dubrovačka, 05/24.)	
Javna rasprava (datum objave):	26. srpnja 2021.	Javni uvid održan: 1. studenog - 1. prosinca 2021.
Dopuna objave Javne rasprave:	27. rujna 2021.	
Pečat tijela odgovornog za provođenje javne rasprave:	M.P.	Odgovorna osoba za provođenje javne rasprave:
		Ksenija Šiša, dipl.ing.grad.
		Mjesto i datum izrade plana:
		Dubrovnik, ožujak 2024.

Suglasnosti i mišljenja nadležnih organa uprave na plan:
 Pozitivno mišljenje Zavoda za prostorno uređenje Dubrovačko-neretvanske županije, KLASA: 350-02/18-02/05, URBROJ: 2117/1-21/01-21-06 od 20. srpnja 2023.
 Suglasnost Ministarstva prostornog uređenja, graditeljstva i državne imovine, Uprava za prostorno uređenje i dozvole državnog značaja, KLASA: 350-02/23-16/26, URBROJ: 531-06-1-2-24-12, od 2. veljače 2024.

Pravna osoba / tijelo koje je izradilo plan:	M.P.	URBANIZAM DUBROVNIK d.o.o. DUBROVNIK
Pečat pravne osobe/tijela koje je izradilo plan:	M.P.	Odgovorna osoba:
		dr.sc. Zrinka Rudež, dipl.ing.arh. Direktor
URBANIZAM DUBROVNIK d.o.o.		dr.sc. Zrinka Rudež, dipl.ing.arh.
Odgovorni voditelj izrade plana:	M.P.	dr.sc. Zrinka Rudež, dipl.ing.arh.

Stručni tim u izradi plana:	dr.sc. Zrinka Rudež, dipl.ing.arh.
Ivan Goluža, dipl. ing. grad.	Bajro Šarić, dipl. oec.
Danka Grbac Nikolac, dipl. ing. kraj. arh.	Antonio Šakić, arh. teh.
Jurica Krnego, mag.geogr. i mag.ing.geod.et.geoinf.	
Ines Marković, mag. ing. arch.	
Josip Mikulić, dipl.ur.	

Pečat predstavničkog tijela:	M.P.	Predsjednik predstavničkog tijela:
		Marko Krstić
Istovjetnost ovog prostornog plana s izvornikom ovjerava:		Predsjednik Odbora za Statut i Poslovnik:
(ime, prezime i potpis)		Luko Milosavljević
		(ime, prezime i potpis)